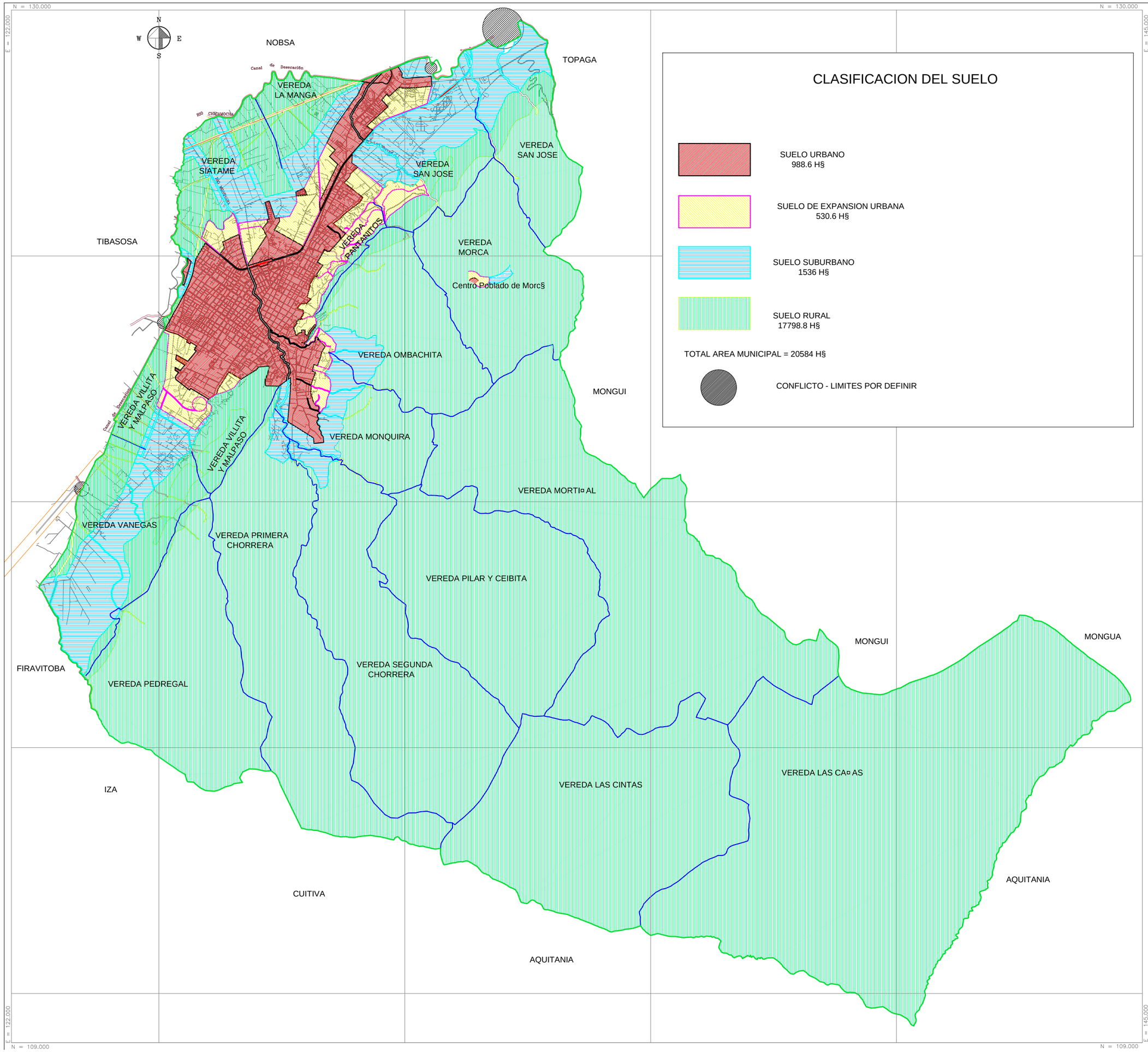


## CLASIFICACION DEL SUELO

SUELO URBANO
988.6 H§

SUELO DE EXPANSION URBANA
530.6 H§

SUELO SUBURBANO
1536 H§

SUELO RURAL
17798.8 H§

TOTAL AREA MUNICIPAL = 20584 H§

CONFLICTO - LIMITES POR DEFINIR

# MUNICIPIO DE SOGAMOSO

PLAN DE ORDENAMIENTO TERRITORIAL
2000 - 2009

CLASIFICACION DEL SUELO MUNICIPAL

MAPA No.
8

CONVENCIONES GENERALES

- L²mite Municipal
- L²mite Veredal
- V²a Pavimentada
- V²a sin Pavimento
- R²o
- Quebrada
- Acequia
- Laguna
- Escuela
- Puente
- Bosque
- Mina

INDICE DE PLANCHAS

1

PLANCHA UNICA

PREPARO:
SISTEMA DE INFORMACION GEOGRAFICA
DAPLAM - MUNICIPIO DE SOGAMOSO

EXPEDIENTE MUNICIPAL

FECHA:
OCTUBRE DE 2005

BASE TOPOGRAFICA TOMADA DEL MUNICIPIO
DE SOGAMOSO CARTOGRAFIA DIGITAL

1995

ESCALA 1:25000

-500 -250 0 500 1000 1500 2000

ADMINISTRACION MUNICIPAL

DEPARTAMENTO ADMINISTRATIVO
DE PLANEACION MUNICIPAL